

ABS

clase A

edificación industrializada



**MEMORIA
DE CALIDADES
Y ACABADOS**



Memoria de calidades

Carpintería exterior e interior

Los ventanales y ventanas (oscilobatientes) son de PVC (color blanco de serie), con acristalamiento doble y cámara de argón (4-16-4) con factor solar predefinido. Persianas aislantes.

La puerta de entrada es de seguridad, color a elegir.

Las puertas interiores son de madera maciza, lacadas o barnizadas. Los frentes de armario tienen puertas correderas de tablero melaminado y separadores, barra y balda de maletero.

Hay un armario empotrado por dormitorio. El interior está revestido con tablero melaminado.

Rodapié en color a elegir y junta de unión en pared techo.

Conjunto de escalera de madera en viviendas de dos plantas.



Climatización, ventilación, fontanería y baños

Climatización por aerotermia mediante conductos en todas las estancias.

Ventilación forzada con recuperación de calor. Agua Caliente Sanitaria por aerotermia.

En baños, los aparatos sanitarios son de la marca Roca o similar, color blanco. Grifería monomando. Los lavabos son con mueble bajo incorporado. Duchas semi-enradas de resina con mampara de vidrio templado. Toallero eléctrico y espejo con iluminación propia.

La instalación de agua fría y caliente es con tubería de polibutileno, sin depósitos de cal al interior y sin condensación al exterior, revestidas con coquilla aislante. Se prueba a 4 veces su presión. Para los desagües se emplea PVC.



Memoria de calidades



Electricidad e iluminación

Instalación independiente para telecomunicaciones de TV y red de señal. Con tubo y cajas de registro empotrados. El cuadro general contiene los circuitos según el REBT. Los mecanismos son Schneider serie Unica o similar. La iluminación es con lámparas LED con apliques y plafones.

Solados y alicatados

El solado general es cerámico o tarima flotante AC5, a elegir. Las paredes de los baños y la cocina son alicatados o con revestimiento resistente al agua. Los colores se eligen por el propietario.



Pintura

La pintura exterior es con pintura de intemperie lisa sobre imprimación aplicada sobre lamas. Si son placas de cemento reforzado vienen pintadas de fábrica. Al interior se aplica pintura con etiquetado Ecolabel, producto con certificado ecológico y respetuoso con la salud de las personas y el medio ambiente, exento de sustancias nocivas. Los salientes que bordean ventanas y puertas se remarcan con tablero de cemento reforzado resistente a la intemperie. Todos los colores los elige el propietario.



ABS
clase A

Memoria de calidades



OPCIONES

- Suelo radiante/refrescante por aerotermia.
 - Instalación fotovoltaica.
 - Entarimado de la terraza del porche.
 - Equipamiento especial de baños.
 - Puertas correderas vistas u ocultas dentro del tabique
- Etc...*

NOVEDAD 2023

Hemos descontado la cocina de nuestro precio

En una decisión basada en experiencia con clientes, hemos decidido descontar el precio de muebles y electrodomésticos en nuestra tarifa, para que tengas total libertad en diseñar la cocina a tu gusto y acorde a tus necesidades y presupuesto. Es decir, la casa se entrega con la cocina amueblada y los electrodomésticos que requieren instalación (vitrocerámica, campana, fregadero, horno...) pero esta se cotiza aparte.

Equipamiento especial incluido

- Preinstalación de cocina (fontanería, tomas, desagües, salidas de humos)
- Porche (según modelos): incluye pilares, techo y cubierta.
- Tomas de teléfono, TV y datos (en dos estancias).
- Antena TDT de exterior (excluida orientación definitiva a realizar por antenista).
- Termostato WIFI en cada planta.
- Preinstalación fotovoltaica.
- Preinstalación de toma de corriente exterior para vehículos eléctricos.
- Aplicques LED exteriores en puerta de entrada y porche.

ABS
clase A





Entramado ligero modular

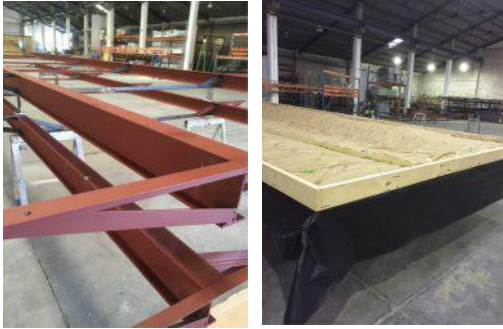

MODULAR: La vivienda está diseñada con módulos autoportantes que se construyen en fábrica, capaces de soportar la carga, el transporte, la descarga y el montaje en el terreno.

SUELO: Cada módulo se construye a partir de un chasis metálico con protección contra la corrosión, el bastidor de suelo está formado por paneles estructurales aislantes protegidos por tableros hidrófugos de alta resistencia.

MUROS: De carga, contruidos con madera SPF (picea, pino y abeto) y aislamiento de lana mineral de 160 mm., con barrera de vapor. Al exterior se fija un tablero OSB (Oriented Strand Board) clase 3 (resistente a la intemperie) y rematado al exterior con lamas de cemento reforzado con celulosa (resistente al fuego y sin mantenimiento), o con un monocapa, en ambos casos estos revestimientos se reciben sobre un aislamiento de EPS con grafito de 30 mm de espesor. El interior contiene un trasdosado de 46 mm con aislamiento mineral adicional, acabado con paneles de yeso de 13 mm. Los tabiques, de 70 mm son del mismo material, también se aíslan con lana mineral.

CUBIERTA: Formada por cerchas de madera SPF cada 60 cm. En cubierta plana, sobre las cerchas apoya un tablero Superpan Tech P5 como soporte de la impermeabilización (PVC reforzado con fibra de vidrio, más árido). Si la cubierta es inclinada se intercala una chapa grecada como soporte de las tejas. Bajo el tirante de las cerchas se adhiere el falso techo de panel de yeso, sobre el que se aplica una membrana de estanqueidad y apoya el aislamiento térmico, también de lana mineral, de 24 cm de espesor.

Cumplimiento normativo

Esta vivienda cumple el Código Técnico de la Edificación, sobrepasando sus exigencias en cuanto a aislamiento térmico y acústico. La calificación emitida por el Ministerio de Industria será

Certificación Energética A





www.abs.es

<https://www.facebook.com/americanbuildingsystem>

¿Quiénes somos?

American Building System más de 27 años innovando en edificación modular industrializada



Miembro fundador de la Asociación de Fabricantes y Constructores de Casas de Madera

Miembro de NAHB, National Association of Home Builders

Miembro de FEIM, Federación Española de Industrias de la Madera

Auditoría positiva de AITIM, Asociación de Investigación Técnica de Industrias de la Madera

Auditoría positiva del Dpto. de Acústica de la Escuela Superior de Arquitectura de Madrid

Certificado Multiconfort de Saint Gobain tras las auditorias de calidad del aire y aislamiento acústico.

Análisis de Ciclo de Vida verificado por Environdec (entidad sueca verificadora)



Miembro de

Miembro fundador de:

Auditoría positiva de

Solvencia excelente AA++ por



ABS
clase A

edificación industrializada

ABS

American Building System, S.L.

Avenida Conde Romanones, 22

Azuqueca de Henares.

19200 Guadalajara / España

T +34 949 264 625

info@abs.es

www.abs.es

<https://www.facebook.com/americanbuildingsystem>

